



Ministero dell'Istruzione

Ufficio Scolastico Regionale per la Sicilia
Ufficio IX - Ambito territoriale di Ragusa

Situazione epidemiologica nelle scuole di Infanzia e del I Ciclo nella provincia di Ragusa

Dati aggiornati al 1° febbraio 2021

Dopo la ripresa dell'attività didattica in presenza per le scuole dell'Infanzia e del I Ciclo (per le scuole del I grado limitatamente alle classi prime) questo Ufficio Scolastico Regionale ha riattivato la rilevazione dei dati sui contagi degli alunni da Covid-19, al fine di monitorare l'andamento della situazione epidemiologica nelle scuole siciliane. I dati sono aggiornati al 1° febbraio, sulla base delle risposte trasmesse dal 95% delle scuole. Di seguito è riportata una sintesi dei dati delle scuole dell'Infanzia e del I Ciclo della regione.

	Scuole rilevate Infanzia e I ciclo	% Scuole rilevate Infanzia e I ciclo
N. Scuole	557	95%

Rilevazione contagi COVID scuole Infanzia e I ciclo della Sicilia (positivi attuali) Situazione al 01/02/2021				
	Alunni da O.F.	Alunni positivi	Incidenza alunni positivi sul Totale	Rapporto medio alunni positivi/classi con alunni positivi
Infanzia	97.530	120	0,12%	1,11
Primaria	204.646	607	0,30%	1,17
I Grado	139.757	459	0,33%	1,11
Totale	441.933	1.186	0,27%	1,13

Nell'ultima colonna della tabella è stato calcolato il rapporto medio alunni positivi/classi con alunni positivi; tale rapporto analizza la distribuzione dei casi di positività degli alunni da Covid-19 tra le classi. In particolare più il rapporto è vicino al valore 1, più evidenzia una situazione con assenza di focolai (o cluster) o in cui, comunque, questi ultimi sono in numero molto limitato. Il range di tale



Ministero dell' Istruzione

Ufficio Scolastico Regionale per la Sicilia

Ufficio IX - Ambito territoriale di Ragusa

rapporto può rientrare tra il valore minimo di 1 e il valore massimo teorico corrispondente al numero medio di alunni per classe in una scuola siciliana (nello specifico 19 alunni).

Dal raffronto con i dati della scorsa settimana, 25 gennaio 2021, si evidenzia che l'incidenza degli alunni positivi è rimasta invariata attestandosi nuovamente allo 0,27%.

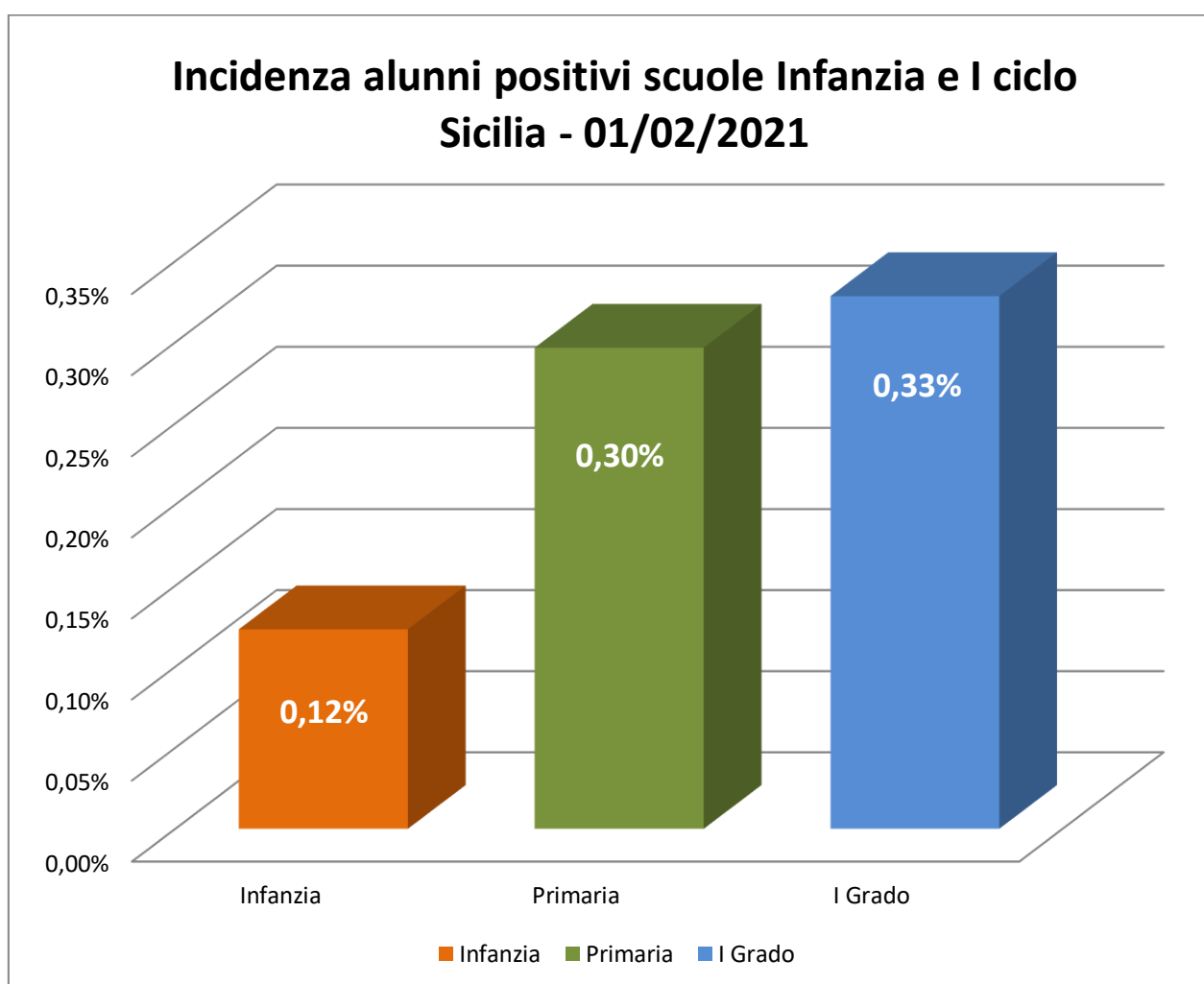

Considerando l'intero periodo di osservazione, dal 19 novembre 2020 a oggi, il trend dell'incidenza degli alunni positivi al COVID-19 si conferma in diminuzione. Tale valore è passato dallo 0,46% del 19 novembre 2020 allo 0,27% del 1° febbraio 2021.



Ministero dell'Istruzione

Ufficio Scolastico Regionale per la Sicilia

Ufficio IX - Ambito territoriale di Ragusa

Andamento incidenza alunni positivi Scuole dell'Infanzia e del I ciclo Sicilia

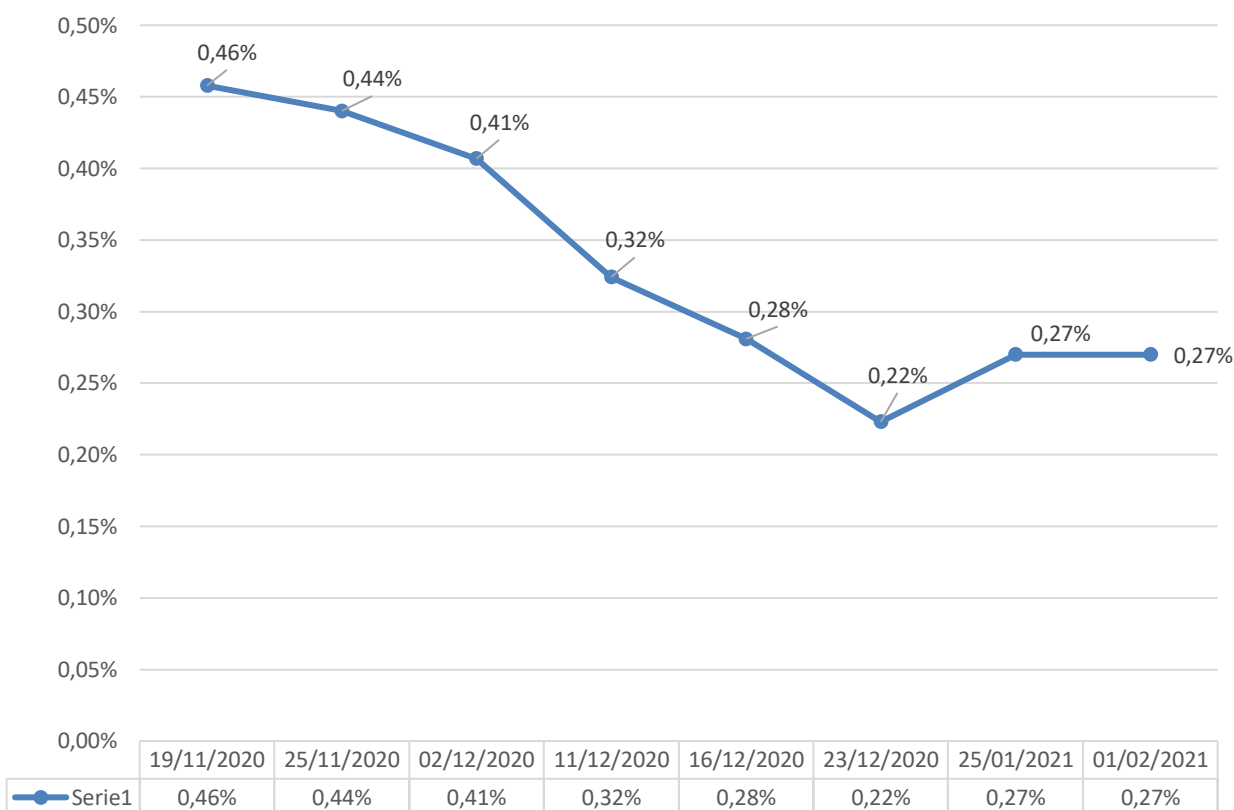

In valore assoluto si riscontra, rispetto al 19 novembre 2020, un decremento pari a 85 alunni positivi in meno per l'infanzia (-41%), a 307 per la primaria (-34%) e a 463 per il I grado (-50%).

Infanzia e I ciclo Sicilia - Variazioni rispetto alla prima settimana di rilevazione				
	Alunni positivi 01/02/2021	Alunni positivi 19/11/2020	Variazione assoluta	Variazione %
Infanzia	120	205	-85	-41%
Primaria	607	914	-307	-34%
I Grado	459	922	-463	-50%
Totale	1.186	2.041	-855	-42%



Ministero dell'Istruzione

Ufficio Scolastico Regionale per la Sicilia

Ufficio IX - Ambito territoriale di Ragusa

Si precisa che i dati sono confrontabili in quanto per le settimane in cui si è svolta la rilevazione il riscontro delle scuole si è attestato in un range 93% - 98% rispetto alle scuole di Infanzia e I ciclo della regione.

Per quanto riguarda le scuole dell'Infanzia e del I Ciclo della provincia di Ragusa, si riporta di seguito la sintesi dei dati aggiornati alla data del 1° febbraio 2021 sulla base delle risposte trasmesse dal 97% delle scuole.

	Scuole Infanzia e I ciclo	% Scuole rilevate Infanzia e I ciclo
N. Scuole	38	97%

Rilevazione contagi COVID scuole Infanzia e I ciclo (positivi attuali) Provincia di Ragusa - Situazione al 01/02/2021				
	Alunni da O.F.	Alunni positivi	Incidenza alunni positivi sul Totale	Rapporto medio alunni positivi/classi con alunni positivi
Infanzia	7.192	3	0,04%	1,50
Primaria	14.261	10	0,07%	1,06
I Grado	9.631	13	0,13%	1,00
Totale	31.084	26	0,08%	1,19



Ministero dell' Istruzione

Ufficio Scolastico Regionale per la Sicilia
Ufficio IX - Ambito territoriale di Ragusa

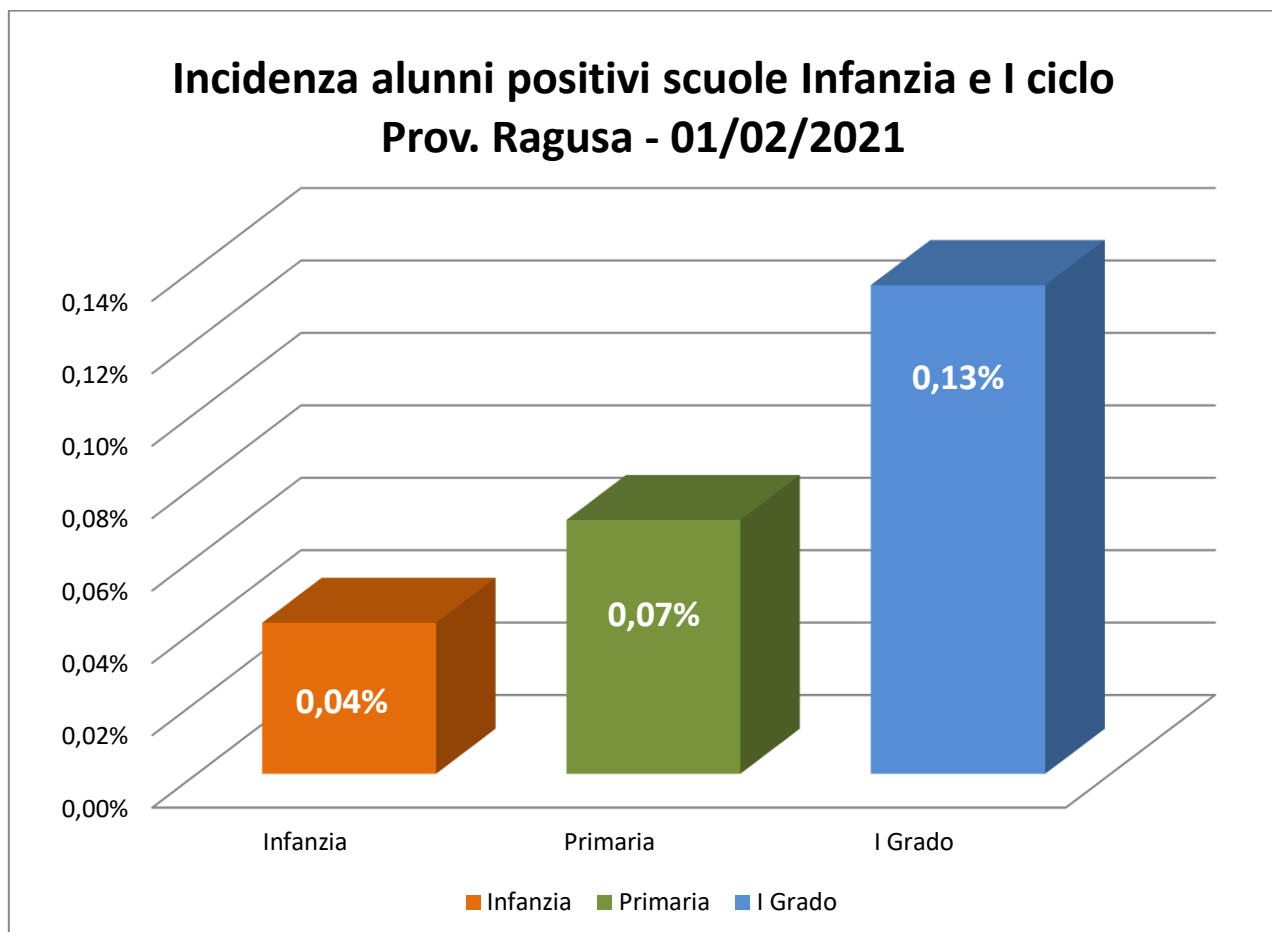

Si ringraziano i dirigenti scolastici e tutto il personale scolastico per la consueta collaborazione.